

114 年 10 月 2 日本校 115 學年度第 2 次招生委員會通過

# 國立中山大學 115 學年度研究所招生考試簡章 《碩士在職專班》

## 重要日程表

項 目				時 程	
報 名	必要項目程序	1.上網取得繳費帳號及報名專用碼		114.11.26（三）12:00～12.17（三）17:00 • 考生完成報名登錄後，務必至報名系統【已完成報名登錄者查詢】確認個人報考資料，並留存系統提供之流水號，方為完成報名程序。 • 報名資料請依報考身分規定上傳（請參閱「參・報名手續及注意事項」之「四、應上傳(寄繳)資料」）。 • 凡於上述期限內取得繳費帳號及報名專用碼者，其餘步驟得於 114.12.18（四）17:00 前補登錄。 • 未於報名登錄截止前上網確認，後發現錯誤致權益受損，應自行負責，概不受理更改或補救。	
		2.繳交報名費			
		3.上傳照片			
		4.上網登錄報名資料			
		5.上傳報名必要資料			
	6.上傳備審資料及補登錄資料				
寄 件	境外學歷(力)切結書※持此類學歷(力)報考才需寄繳 推薦信※依專班規定		掛號郵寄 114.12.18（四）止（國內郵戳為憑） 自行送件 114.12.18（四）17:00 止		
上網列印「應考證」 ※不另寄發，請自行列印(色彩不拘)			114.12.30（二）12:00 起（預定）		
上網申請退費 ※至遲於 115.3.31 前匯款退費			114.12.8（一）17:00～115.1.5（一）17:00 ※不符退費資格及逾時未申請者不予退費亦不另通知		
面試 各專班以 1 天辦理為原則			115.3.17（二）～3.23（一） 詳細時間及地點，至遲於面試前 3 日公告於系所(專班)網頁		
第一階段 （預定）	公布榜單及篩選榜單		115.3.10（二）17:00（預定）		
	上網列印成績通知單 ※不另寄發		115.3.11（三）17:00 起（預定）		
	成績複查	上網申請	115.3.12（四）17:00～3.14（六）17:00		
		上網查詢結果	115.3.17（二）12:00～3.23（一）12:00		
第二階段 （預定）	公布榜單		115.4.1（三）17:00（預定）		
	上網列印成績通知單 ※不另寄發		115.4.2（四）17:00 起（預定）		
	成績複查	上網申請	115.4.6（一）17:00～4.7（二）17:00		
		上網查詢結果	115.4.8（三）17:00～4.14（二）17:00（預定）		
正取生報到日期			115.4.14（二）～4.16（四）		
備取生遞補期限			115 學年度第一學期行事曆所定開始上課日		

## 報名資訊

招生資訊網：本校首頁→招生資訊→碩士班→碩士在職專班

報名系統：本校首頁→招生資訊→招生考試報名系統→碩士班→碩士在職專班

教務處網址：<https://oaa.nsysu.edu.tw/>

## 考生服務

※如對報考資格有疑義得以電話或 E-mail 洽詢，惟報考資格最終認定仍以考生上傳之繳驗資料為準。

Email: [acad-a@mail.nsysu.edu.tw](mailto:acad-a@mail.nsysu.edu.tw) 【請優先使用 E-mail 洽詢，並於主旨註明考試名稱】

電話：(07)5252000 轉 2146 (服務時間：週一至週五 9:00-12:00、14:00-17:00)

傳真：(07)5252920 (07 為高雄市區域號碼，在相同區域內無須撥打)

## 【網路報名流程】

報名網址：本校首頁→招生資訊→招生考試報名系統→點選報考考試別

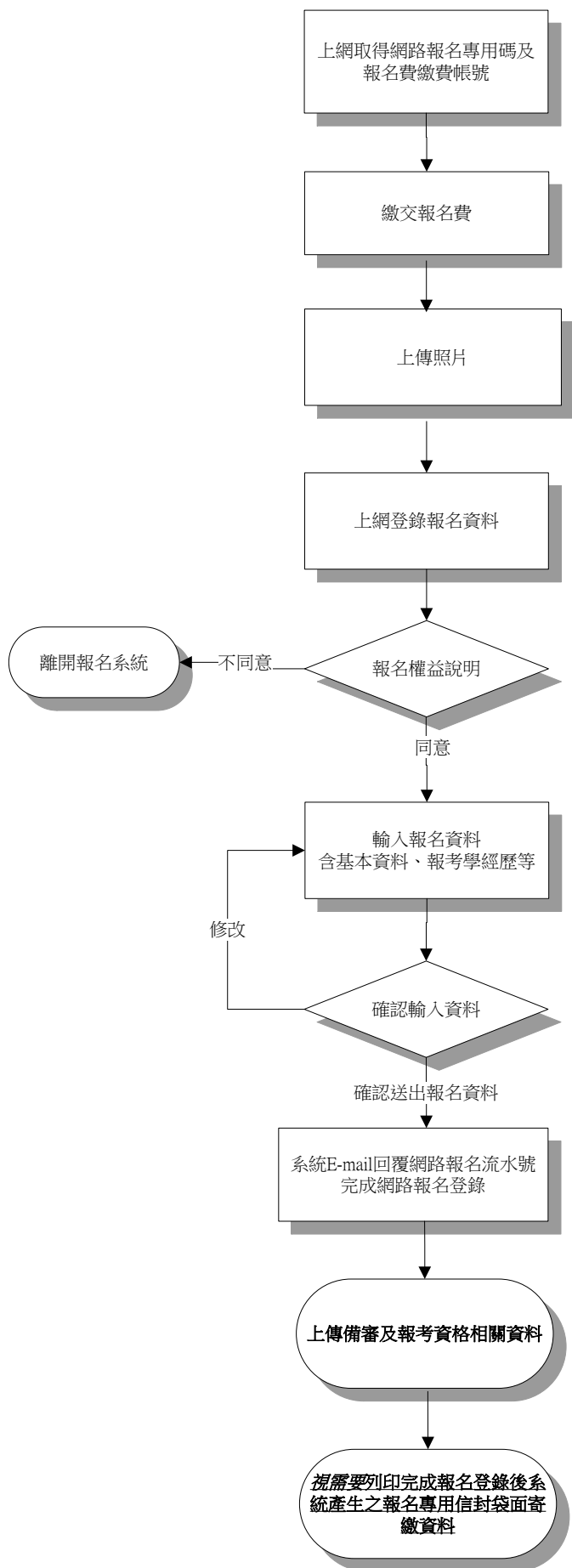

- 請至報名系統登錄身分證字號、報考系所(組)及E-mail以取得網路報名專用碼及報名費繳費帳號(選擇信用卡繳費者僅取得網路報名專用碼)。
- 每組報名專用碼及繳費帳號限一人報考一系所(組)，繳費後請勿轉交他人使用。
- 持繳費帳號至ATM(含網路ATM)轉帳/親至土地銀行臨櫃繳款/信用卡線上繳款，入帳後須重新登入報名系統上傳照片及報名登錄。
- 限用近兩年**正面脫帽彩色證件用**照片jpg電子檔上傳【請勿上傳生活照或其他無法辨識考生本人之照片】，若無電子檔請將紙本掃描裁剪上傳(解析度請設定300dpi以上)。
- 如無法自行上傳，可將**照片原始檔**E-mail至考生服務信箱(須於補登錄截止時間前 30 分鐘內寄達)，註明考試別、網路報名專用碼及身分證字號，本校協助上傳後將以E-mail 回覆確認，再請繼續報名。
- 系所審查資料如有指定表格，請至**簡章網頁"貳、專班招生資訊"下載WORD檔**。
- 如專班另設有備審資料上傳網站，其上傳狀態不會顯示於個人報名進度清單，請自行與專班確認。
- 本人確認網路報名表所填各項資料均屬本人所有，若經查與學歷(力)、經歷等證明文件正本不符，願自行承擔法律責任，並同意取消錄取及入學資格。
- 考生個人資料如需造字，請先以「\*」符號登錄，完成報名程序後，填寫本簡章附件「報名造字申請表」傳真繳交。
- 請確認輸入資料，錄取入學時均依所填資料核驗相關證件。
- 請列印確認頁存檔，以作報名完成之憑據。
- 依系統內所列欄位上傳資料。
- 上傳學歷證明文件請詳閱簡章「參·四、應上傳(寄繳)資料」規定。
- 持國外/港澳/大陸學歷(力)報考須寄繳境外學歷(力)切結書(此類同等學力需先上傳相關文件)。
- 持同等學力第六條資格報考需上傳審查申請表及相關資料。
- 推薦信視系所(組)是否要求，且要求寄繳紙本或線上推薦信，線上推薦信則不須寄繳，於報名系統內完成，內容請參閱招生常見問答集。

報名登錄完成並上傳完資料後，請至報名系統→已完成報名登錄者查詢檢查並列印或截圖存查；倘未於報名登錄期間確認致權益受損，考生自行負責。

## 壹・報考資格、修業年限及附註

### 一、報考資格：

凡在教育部立案之本國大學或獨立學院畢業或符合教育部採認規定之國外大學或獨立學院畢業**取得學士學位或學士班應屆畢業生**（即預計於115年1或6月畢業，含符合提前畢業標準之大三生及延長修業期限者）；或合於教育部法令規定具有入學大學碩士班同等學力資格，並符合各招生專班報考資格附加規定條件者。

### 二、修業年限：

一至四年，未在規定修業期限修滿應修科目學分、或未完成所屬專班規定之畢業要求、或未完成學位論文者，得延長修業年限2年。

### 三、附註：

- （一）本校在學、休學及保留入學資格之研究生，得再報考同一專班之入學招生考試，惟錄取報到後僅得擇一學籍入學。錄取者不得利用錄取資格謀取不當利益，違者即撤銷報考資格。
- （二）**獲各大學當學年度碩士班甄試錄取資格並已報到者，仍可報考本項招生考試。報名不限一專班（組），繳費前請審慎考量考試日期，不得以未能同時應考為由要求退費。**
- （三）請詳讀報考資格與條件並確認是否符合。若報名或審查資料經審核後發現不符資格或佐證資料不齊致無法受理時，將以「不符報考資格條件」處理，**所繳資料均不退還**，報名費依退費規定辦理。
- （四）考生提供之報考資料或繳驗之證件如有偽造、假借、塗改、變造或冒名頂替、隱瞞報考身份、入學考試舞弊或不符報考資格等情事，一概取消報名、考試及錄取資格，且不退還報名費。註冊入學後察覺者，開除學籍，並應負法律責任，且不發給與修業有關之任何證明文件。畢業後始被發覺者，除勒令撤銷並追繳其學位(畢業)證書，公告註銷畢業資格外，並專案報請教育部備查，已繳之各種費用均不退還。
- （五）如遇不可抗力因素致無法如期舉行考試，各專班至遲於考試當日上網公告延期舉行日期，請留意最新公告。
- （六）考生如對本項招生考試有疑義或認為違反性別平等原則致損及權益，得於榜單公告次日起一週內由本人以書面向本校教務處提出申訴。申訴書應書明考生真實姓名、報考專班(組)、地址、電話、E-mail 及具體事由。本校將於受理後一個月內回覆；必要時得簽請主任委員組成專案小組處理。考生如對結果仍有不服，得依法提起行政爭訟。
- （七）本校招生委員會辦理招生事務，均依個人資料保護法規定，取得並妥善保管考生個人資料，在辦理招生事務之目的下，進行處理及利用。**凡報名本校招生考試者，視為同意授權本校使用自考生報名所取得之個人及其相關成績資料，並同意提供予考生本人、本校辦理招生考試、錄取生報到或入學資料建置之相關單位。**
- （八）其他未盡事宜，悉依相關規定或依本校招生委員會之決議辦理。

## 貳・專班招生資訊(名額可能因教育部核定結果調整)

※報名前請務必詳閱。

碩士班別	公共事務管理研究所碩士在職專班
報考資格	<p>◎ 凡在教育部立案之本國大學或獨立學院畢業或符合教育部採認規定之國外大學或獨立學院畢業取得學士學位或學士班應屆畢業生；或合於教育部法令規定具有入學大學碩士班同等學力資格。</p> <p>◎ 本系所不招收入學大學碩士班同等學力第七條「專業領域表現具卓越成就者」。</p> <p>◎ 具有上述資格者，尚須在公私立機構服務一年以上，取得服務年資證明（服兵役期間列入服務年資計算）；前述「在公私立機構服務一年以上」，依服務年資證明所載日期計算，不限定在同一機構，具現職者，現職年資計算至入學年度註冊月最後一日止。</p> <p>◎ 報考丙組(澎湖組)須於澎湖設籍或工作滿一年，取得相關證明文件。</p>

考試組別／名額		甲組（公共治理組） 在職生 11 名
考試項目	第一階段	<p>審查【佔50%】</p> <p>請將下列資料依序上傳</p> <p>1、本班資料審核表</p> <p>2、其他有助於審查之相關資料(如專業資格證書、相關著作或曾獲得各種績優獎項...等)</p> <p>3、線上推薦信1封</p> <p>※ 第一階段成績計算方式=審查成績*50%。</p>
	第二階段	<p>面試【佔50%】</p> <p>【依第一階段成績順序至多通知招生名額2倍考生參加第二階段考試】</p>
總成績計算方式		◎ 審查成績*50%+面試成績*50%。
		◎ 比較總成績錄取；總成績相同時，依【面試】成績高低順序錄取。
考試日期	無筆試，面試日期詳見重要日程表	
考試費用	2000元	

考試組別／名額		乙組（永續管理組） 在職生 10 名
考試項目	第一階段	審查【佔50%】 請將下列資料依序上傳 1、本班資料審核表 2、其他有助於審查之相關資料(如專業資格證書、相關著作或曾獲得各種績優獎項...等) 3、線上推薦信1封  ※第一階段成績計算方式=審查成績*50%。
	第二階段	面試【佔50%】 【依第一階段成績順序至多通知招生名額2倍考生參加第二階段考試】
總成績計算方式		◎ 審查成績*50%+面試成績*50%。
		◎ 比較總成績錄取；總成績相同時，依【面試】成績高低順序錄取。
考試日期		無筆試，面試日期詳見重要日程表
考試費用		2000元

考試組別／名額		丙組（澎湖組） 在職生 10 名
考試項目	第一階段	審查【佔50%】  1、本班資料審核表 2、其他有助於審查之相關資料(如專業資格證書、相關著作或曾獲得各種績優獎項...等) 3、線上推薦信1封  ※第一階段成績計算方式=審查成績*50%。
	第二階段	面試【佔50%】 【依第一階段成績順序至多通知招生名額2倍考生參加第二階段考試】
總成績計算方式		◎ 審查成績*50%+面試成績*50%。
		◎ 比較總成績錄取；總成績相同時，依【面試】成績高低順序錄取。
考試日期		無筆試，面試日期詳見重要日程表
考試費用		2000元

公共事務管理研究所碩士在職專班



附註	1.丙組(澎湖組)部分課程於高雄校本部授課。 2.上課時間：週一至週五晚上或週六、週日，實際時段依當學期排課為主。
系所聯絡 資訊	※電話：(07)5252000轉4904 ※Email：limoon@cm.nsysu.edu.tw ※網址：https://pam.nsysu.edu.tw

附件：公事所資料審核表

國立中山大學公共事務管理研究所碩士在職專班招生考試  
資料審核表

	姓 名		出 生 年 月 日	年 月 日
	報 考 系 所 組			
	聯 絡 方 式 及 電 話	地址： 電話：(公) (宅)		
	畢 業 學 校 (大 專 以 上)	1.學校：	科系：	學位：
2.學校：		科系：	學位：	
3.學校：		科系：	學位：	
現任職機構基本資料	機 構 名 稱			
	主要服務項目 (或主力產品)	年 預 算 額 (或年營業額)		
	員 工 人 數	職位下管理 員 工 數		
	任 職 部 門	職 位		
	現 職 年 資	自民國 年 月 日至民國 年 月 日共計 年 月		
曾任職機構	機 構 名 稱	職 位		
	任 職 期 間	自民國 年 月 日至民國 年 月 日共計 年 月		
	機 構 名 稱	職 位		
	任 職 期 間	自民國 年 月 日至民國 年 月 日共計 年 月		
	機 構 名 稱	職 位		
	任 職 期 間	自民國 年 月 日至民國 年 月 日共計 年 月		
	機 構 名 稱	職 位		
	任 職 期 間	自民國 年 月 日至民國 年 月 日共計 年 月		

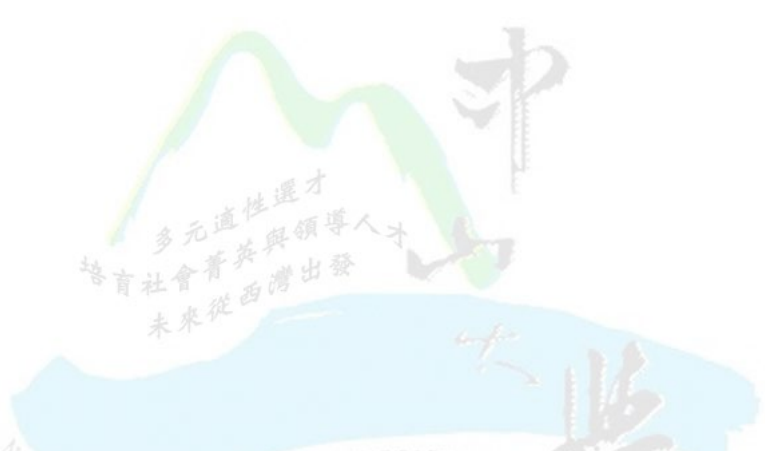
《接續本表第2頁填寫》

個人傑出事項	<p>【含曾獲得之榮譽、證照、考試資格、考績等，曾參加本校推廣教育班者，得檢附證明書（含成績單），並得檢附專業資格證書】；請擇優至多填寫五項。</p> <p>1 .</p> <p>2 .</p> <p>3 .</p> <p>4 .</p> <p>5 .</p>
報考動機	<p>（請在 1 0 0 字以內扼要簡述）</p> 
進修計劃	<p>（請在 5 0 0 字以內扼要簡述）</p> 

※填妥後請存成pdf檔至報名系統上傳



## 線上推薦信操作說明(實際內容依報名系統為準)

### 一、請依報考系所規定封數新增推薦人基本資料

#### 《114學年度碩士在職專班招生考試》

##### 《推薦人登錄作業》

考生姓名：■■■■  
報名流水碼：11400012  
報考系所組：生物科學系碩士在職專班  
聯絡電話：■■■■■■■■■■

新增推薦人基本資料 (需2封推薦信)

請點選[新增推薦人基本資料]，依以下說明操作：

- 1.請確實輸入推薦人基本資料，尤其E-mail請務必登錄正確，送出後系統將發送推薦信通知至推薦人信箱。
- 2.推薦人收到E-mail後，依內附連結點入進行推薦，完成送出即不得異動。
- 3.報名補登錄截止前可新增/刪除推薦人，點選刪除後將一併刪除推薦人填寫之資料，推薦人點入連結將顯示失效。
- 4.完成後可至報名系統→報名登錄→個人報名進度清單及已完成報名登錄者查詢進度。
- 5.請確實填寫推薦人資料，如經發現偽造情事，一概取消報名、考試及錄取資格，且不退還所繳報名費用。已註冊入學者，即開除學籍，畢業後始查覺者，除依法追繳其學位證書外，並撤銷其學位資格。
- 6.若寄出後推薦人表示未收到E-mail，請先請其檢查是否被歸到垃圾信箱或信箱容量是否已滿?如排除這些問題仍未收件，請刪除再改以其他E-mail寄出。

### 二、輸入推薦人資料後，系統將發送連結至推薦人 E-mail 信箱；如遇拒絕推薦時，可將該筆刪除重新新增請他人推薦。推薦狀態可於報名系統→已完成報名登錄者查詢確認。

新增推薦人資料	
考生姓名：	3(11000047)
推薦人姓名*：	
任職單位*：	
職稱*：	
與申請人關係*：	
Email*：	
連絡電話：	
<input type="button" value="儲存並寄送推薦通知信"/> <input type="button" value="取消"/>	

(需2封推薦信)

功能	推薦狀態	推薦人姓名	服務單位	職稱	與被推薦人關係	Email	連絡電話
<input type="button" value="刪除"/> <input type="button" value="重寄Email"/>	尚未推薦	■■■■	台北科技大學	特聘教授	教授與學生	■■■■@ntut.edu.tw	
<input type="button" value="刪除"/> <input type="button" value="重寄Email"/>	尚未推薦	■■■■	台北科技大學	特聘教授	教授與學生	■■■■@ntut.edu.tw	無

請點選[新增推薦人基本資料]，依以下說明操作：

#### 查詢網路報名資料

姓 名	■■■■	報考班別	生物科學系碩士在職專班
選擇考區	高雄	身份別	在職生
相片待傳	身分證字號	■■■■■■■■■■	(生日：■■年■■月■■日)
	特殊身分	無	
	聯絡方式及電話	行動電話：■■■■■■■■■■ 電話(公)：■■■■■■■■■■ 電話(宅)：■■■■■■■■■■	
	電子郵件	■■■■■■■■■■@mail.nsysu.edu.tw	
學歷(力)	民國111年6月國立中山大學中文系畢業【文學院】(學(碩)士班畢業)		
家長/監護人/連絡人	姓名：■■■■	關係：父子	聯絡電話：■■■■■■■■■■ 行動電話：■■■■■■■■■■
服役日期	//--//		
經歷	服務機關	任職起訖年月日	
	現職	■■■■■■■■■■	110/01/01-114/09/30
	經歷		
應考證號碼	--		
網路報名專用碼	N■■■■■■■■■■		
網路報名流水碼	11400012		
繳費狀態	已繳費 (銀行代碼:005 ATM帳號:■■■■■■■■■■)		
需寄件者收件狀態	--		
報名及審查資料上傳情形	已上傳		
線上推薦信進度	■■■■ 已完成推薦 ■■■■ 尚未推薦		
報考資格審核狀態	審核中，結果將於開放列印應考證後顯示		

三、推薦人將收到以下信件，須於報名補登錄截止前完成登錄，逾時則連結失效且無法補登。請考生務必預留推薦人作業時間，儘早發送，也請自行提醒推薦人。

國立中山大學碩士在職專班線上推薦信邀請 Recommendation Request from 1 封郵

寄件者: "國立中山大學招生試務組" <acad-a@mail.nsysu.edu.tw> 2024年11月13日 下午 4:31

先生/小姐 惠鑒：

先生/小姐報考本校「114學年度碩士在職專班」，請您於113年12月11日17:00前為其推薦，逾時則連結自動失效，考生基本資料如下：

姓名：[REDACTED]  
連絡電話：[REDACTED]  
報考系所組：公共事務管理研究所碩士在職專班乙組

若您願意推薦，請點選下方按鈕，如不願推薦亦請登入勾選拒絕。

[填寫推薦信](#)

敬祝平安康健！

※說明：  
1.請關閉網頁自動翻譯及封鎖快顯視窗功能，以免推薦信無法送出或無法跳出警示視窗。  
2.如無法連結，請點選[https://exam-acad.nsysu.edu.tw/online\\_recomm/recomm\\_reply\\_enter.php?](https://exam-acad.nsysu.edu.tw/online_recomm/recomm_reply_enter.php?)  
(或複製此連結貼於網頁瀏覽器)，再輸入認證碼：[REDACTED]

國立中山大學招生委員會 敬上  
聯絡電話：(07)5252140

Dear [REDACTED]：

You are receiving this message from the National Sun Yat-sen University (NSYSU) because [REDACTED] has requested you to provide a recommendation for the 2025 Fall Semester Admission into a Master's Degree Program at NSYSU.

Name of Applicant：[REDACTED]  
Contact Number of Applicant：[REDACTED]  
Department/Institute/Program：公共事務管理研究所碩士在職專班乙組

If you are willing to be his/her recommender, please click the button

[recommendation process](#)

Note:  
1. The deadline for this recommendation is 2024/12/11 17:00  
2. If you have difficulties opening the link above, please copy this link [https://exam-acad.nsysu.edu.tw/online\\_recomm/recomm\\_reply\\_enter.php?](https://exam-acad.nsysu.edu.tw/online_recomm/recomm_reply_enter.php?)，paste on the web page, then enter the verification code：[REDACTED]

Best regards,

Student Recruitment Committee of the National Sun Yat-sen University  
Tel: +886-7-5252140

四、推薦人點擊後如發現資料有誤可自行修正，惟完成推薦送出後則不得修改，僅能閱覽，系所將依當時送出內容進行審查。請注意須關閉網頁瀏覽器自動翻譯功能以免無法送出。

【本網頁以中英文並列呈現，請選擇一律不翻譯此網頁或關閉自動翻譯及封鎖快顯視窗功能，以利送出】

推薦人資訊Recommender Info. (如有誤可自行修改If there is a mistake below, you can modify by yourself.)			
姓名Name	<input type="text"/>	職稱Title	教授 <input type="text"/>
服務單位Affiliation	<input type="text"/>	E-mail	<input type="text"/> @gmail.com
連絡電話Mobile Phone	<input type="text"/>		
考生資訊Applicant Info.			
姓名Name	<input type="text"/>	報考系所Department/Institute/Program	公共事務管理研究所碩士在職專班乙組
報名流水號Application SN	11400050	報考學歷University/College the Applicant Graduated from	民國97年6月國立中山大學中文系
連絡電話Contact No.	<input type="text"/>	E-mail	<input type="text"/> @mail.nsysu.edu.tw
<p>是否願意推薦考生Would you like to recommend the applicant?</p> <p><input checked="" type="radio"/> 願意Yes.(請續填以下資料Please fill in the following information.)</p> <p><input type="radio"/> 拒絕No.(請點選最下方送出Please click cancel.)</p>			
<p>您與考生關係(請擇一勾選)Relationship with Applicant(please choose one of the following options) :</p> <p><input type="radio"/> 導師Mentor</p> <p><input type="radio"/> 專題研究指導教授Research Project Advisor 【考生參與專題研究時間總計Duration of the Applicant's Involvement in Research Project : <input type="text"/> 年Year(s) ; 考生對專題報告貢獻度Applicant's Contribution to the Project Report : <input type="text"/> %】</p> <p><input type="radio"/> 學/碩士班授課教師Course Instructor of Bachelor/Master's Degree Programs</p> <p><input type="radio"/> 碩士論文指導教授Master Thesis Advisor</p> <p><input type="radio"/> 研究計畫雇主Research Project Employer</p> <p><input type="radio"/> 單位主管Unit Head</p> <p><input type="radio"/> 其他 : Others, please describe <input type="text"/></p>			
<p>您與考生認識多久How long have you known the applicant?</p> <p><input type="text"/> 年Year(s) <input type="text"/> 月Month(s)</p>			
<p>熟識程度How well do you know the applicant?</p> <p><input type="radio"/> 極熟識Well-acquainted</p> <p><input type="radio"/> 熟識Acquainted</p> <p><input type="radio"/> 普通Moderately Acquainted</p> <p><input type="radio"/> 不甚熟識Not Acquainted</p>			

請依您對考生之了解，客觀評估後勾選下表Please evaluate the applicant objectively in the following table :

評鑑項目Evaluating Items	傑出Excellent	優秀Very Good	良好Above Average	中等Average	中下Below Average	無法評估Not Clear
求學/工作態度 Learning/Job Attitude	<input type="radio"/>	<input checked="" type="radio"/>	<input type="radio"/>	<input type="radio"/>	<input type="radio"/>	<input type="radio"/>
研究態度/潛力 Research Attitude/Potential	<input type="radio"/>	<input checked="" type="radio"/>	<input type="radio"/>	<input type="radio"/>	<input type="radio"/>	<input type="radio"/>
獨立思考 Independent Thinking	<input type="radio"/>	<input checked="" type="radio"/>	<input type="radio"/>	<input type="radio"/>	<input type="radio"/>	<input type="radio"/>
邏輯思考 Logical Thinking	<input type="radio"/>	<input checked="" type="radio"/>	<input type="radio"/>	<input type="radio"/>	<input type="radio"/>	<input type="radio"/>
創造思考能力 Creative Thinking	<input type="radio"/>	<input checked="" type="radio"/>	<input type="radio"/>	<input type="radio"/>	<input type="radio"/>	<input type="radio"/>
分析能力 Analysis Capability	<input type="radio"/>	<input checked="" type="radio"/>	<input type="radio"/>	<input type="radio"/>	<input type="radio"/>	<input type="radio"/>
口語表達 Oral Expression	<input type="radio"/>	<input checked="" type="radio"/>	<input type="radio"/>	<input type="radio"/>	<input type="radio"/>	<input type="radio"/>
文字表達 Writing Ability	<input type="radio"/>	<input checked="" type="radio"/>	<input type="radio"/>	<input type="radio"/>	<input type="radio"/>	<input type="radio"/>
自信心與成熟度 Confidence and Maturity	<input type="radio"/>	<input checked="" type="radio"/>	<input type="radio"/>	<input type="radio"/>	<input type="radio"/>	<input type="radio"/>
合群性 Gregariousness	<input type="radio"/>	<input checked="" type="radio"/>	<input type="radio"/>	<input type="radio"/>	<input type="radio"/>	<input type="radio"/>
建議/批評接受度 Critical Acceptance	<input type="radio"/>	<input checked="" type="radio"/>	<input type="radio"/>	<input type="radio"/>	<input type="radio"/>	<input type="radio"/>
英文能力 English Language Ability	<input type="radio"/>	<input checked="" type="radio"/>	<input type="radio"/>	<input type="radio"/>	<input type="radio"/>	<input type="radio"/>
學業成績 Academic Performance	<input type="radio"/>	<input checked="" type="radio"/>	<input type="radio"/>	<input type="radio"/>	<input type="radio"/>	<input type="radio"/>
操作實驗技巧 Operating Experiment Skills	<input type="radio"/>	<input checked="" type="radio"/>	<input type="radio"/>	<input type="radio"/>	<input type="radio"/>	<input type="radio"/>
實驗室工作習慣 Laboratory Work Habits	<input type="radio"/>	<input checked="" type="radio"/>	<input type="radio"/>	<input type="radio"/>	<input type="radio"/>	<input type="radio"/>

綜合評語：請列出考生之優缺點及其學術潛力、專題報告具體貢獻等，字數限制為中文1000字或英文1800個字母(含標點符號)，並留意如有單引號或雙引號請以全型( ' 或 " )輸入，以免因程式誤判，導致無法存檔。

General Comments: Please list the applicant's strengths and weaknesses, academic potential, specific contributions to the project report, etc. Please do not exceed 1800 characters (approximately 1000 Chinese characters), and if there are single or double quotation marks, please input them in full-width ( ' or " ) to avoid file-saving errors caused by incorrect interpretation by the program.

整體評估Overall :

- ☐ 極力推薦Strongly Recommended  
☐ 推薦Recommended  
☐ 勉予推薦Recommended with Reservations

送出Submit(送出後不得更改Can't be modified again after submitting the form.)

取消Cancel