第二屆鳥禽實驗動物模式教學研習營

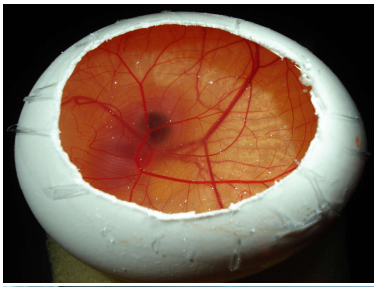



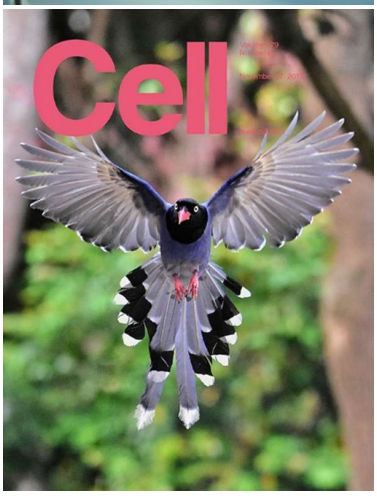

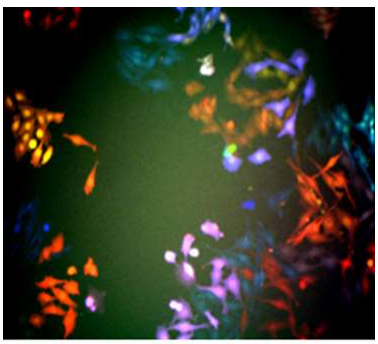

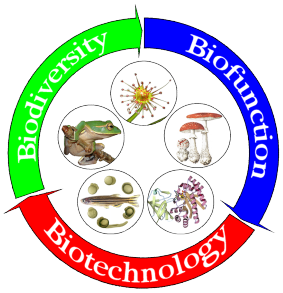

生物實驗有
更多的選擇!

研習主題:

鳥禽生殖生物學	(和哺乳類不一樣的繁殖策略)
雞的遺傳及育種	(菜市場生物學)
雞胚胎的生長與發育	(窺探蛋殼內的世界)
鳥禽動物實驗應用	(原來這裡也有幹細胞)
鳥禽細胞基因編輯	



授課教師群：
陳志峰 國立中興大學 教授
唐品琦 國立中興大學 教授
鄭旭辰 國立中興大學 助理教授

時間：112/7/25 ~ 112/7/26

地點：國立中興大學生命科學大樓

主辦單位：
國立中興大學 生命科學系
國立中興大學 鳥禽遺傳資源暨動物生技研究中心
國立中興大學 iEGG 研究中心