「閱讀的一百種可能」

國立臺灣圖書館多元參與提案計畫書

一、活動主旨

社會很多元，而你的聲音值得被聽見！

我們邀請每位讀者，不管你是上班族、小學生、高中生還是退休人士。不論你要上班、不要上班；跑得快還是跑得慢，都歡迎你針對圖書館的閱讀推廣活動、服務、館藏等提出你的想法。透過這些創意提案，讓我們一起創造更有創意、更美好、更合用的圖書館服務。

二、參與對象

凡持有國立臺灣圖書館有效借閱證者皆可參與提案及投票。

三、參與辦法

(一)提案方式說明

1.凡持有國立臺灣圖書館有效借閱證(含虛擬借閱證)者，均可對圖書館未來發展提出建議，提案表範本請參考附件1，可視提案內容自由修改，並可附上提案宣傳海報、簡報或影片，以完整呈現您的想法。

2.徵件日期：110年9月1日(星期三)至110年10月31日(星期日)。

3.提案方式

(1) 電子郵件：請於徵件截止日前將提案表電子檔e-mail 至以下信箱：lion1290@mail.ntl.edu.tw，主旨請寫：「閱讀的一百種可能計畫提案」。如果有大型附件須提供，請於信件內文中提供網路硬碟連結。

(2) 紙本寄送：請於徵件截止日前將紙本提案表郵寄至本館(郵戳為憑)，地址為「235066 新北市中和區中安街八十五號」國立臺灣圖書館閱覽典藏組收，並於信封上註明「閱讀的一百種可能計畫提案」。提案表送達後，本館將致電確認。

(二)提案項目與內容：

1.閱讀推廣活動：提出以推動社群閱讀風氣、加深文化認識、培養藝文氣息為目的，且適於圖書館舉辦之各類活動，包含提出新型態閱讀推廣活動，或針對現有活動推薦主題、師資等。需說明活動形式、地點、時間、活動主題、可能講師清單等資訊，以利後續規劃執行。

2.策展規劃設計：針對本館各區域之圖書資料展示、裝飾擺設等提出具主題性之規劃設計，且在維持原有功能的基礎上活化空間，提升館藏資料與空間的能見度與利用率。需具體說明後續應用規劃，如展示方式、文宣設計、搭配之推廣活動等說明。如需增購館藏、裝飾物，請列出相關物件資料，以利確認能否購置。規劃區域尤以本館原有圖書展示區域(詳見附件2)為佳，但仍歡迎讀者對各區域提出規劃構想。

(三)提案方式說明及提案者宣傳專區

1.提案方式說明：110年8月20日於本館官網之活動專區上傳本次提案計畫施行細節、提案內容限制與後續投票、評選的流程說明之簡報檔。

2.提案者宣傳專區:110年11月15日開放投票前將所有通過初審之提案內容及說明簡報、影片上傳至活動專區，並將提案內容展示於本館1樓大廳。

四、評選方式與流程

(一)評選方式

1.館內初審

徵件結束後本館將先檢視提案的內容，確認提案可行性、與現有服務重複度，並視情況與提案人討論修正提案。

2.提案票選

分為線上投票及實體投票，線上投票請點選活動專區之投票連結進行投票，實體投票區則設於本館1樓，讀者憑本館有效個人借閱證即可至1樓櫃臺領取選票。每張借閱證限投一次，重複投票視為無效。

3.票選活動說明

(1)票選活動時間

110年11月16日(星期二)至12月5日(星期日)，開館時間(9:00~21:00)

(2)票選活動辦法

A. 線上投票：讀者可在投票專區首頁的活動簡介中點選投票連結即可

進入投票表單，為確保投票公平性，重複投票將視為無效。

B. 實體投票：讀者可持本館有效個人借閱證至本館一樓流通櫃臺領取選票，已驗證虛擬借閱證持有者可憑身分證領票(家庭/班級借閱證不可領票)。領票後至1樓大廳提案展示區自由瀏覽後，圈選喜歡的提案後將票投入投票箱。每張選票可圈選至多3個提案，圈選提案數超過規定則該張投票無效。

4.專家審查會議

於票選活動結束後，由本館聘請委員針對票選前30名的提案召開審查會議，評估提案的內容完整性、效益、可行性、經費等方面，審查委員中本館館員占比不超過1/2。

(二)提案計分方式：包含**讀者票選**及**專家審查評分**二部分，讀者票選依得票數計分，占總分60%；專家審查評分占40%，專家審查評分項目及占比如下表。

計分方式	占總分
1.讀者票選得票數	60%
2.專家審查評分項目及占比： (1)概念創意與主題契合度 (30%) (2)內容完整性 (20%) (3)執行人力、經費、可行性 (20%)	40%

(4)執行效益 (30%)	

五、公告評選結果及獎勵

(一)獎勵

總分前10名且高於80分之提案，頒贈獎金、獎狀，以及圖書館精選文創品1組予提案人。獎項、名額、獎金及注意事項如下：

獎項	名額	獎金	備註
第1名	1名	10,000元	1.未滿80分者從缺。 2.獎金為新臺幣，並依所得稅法規定將開立年度扣繳憑單予得獎者；非境內居住之個人將預先扣繳20%稅款。
第2名	1名	8,000元	
第3名	1名	5,000元	
佳作	7名	2,000元	
總獎金		37,000元	

(二) 公告評選結果

預計於110年12月中旬完成票數統計及審查會議後，12月底公布得獎名單於本館官網，並以e-mail通知得獎者。

(三)頒獎

本館將擇期於公開場合頒獎，得獎者須由本人或代理人出席領獎。

六、提案執行方式

排名前3名且總分高於80分之提案，將由本館與提案人討論修正後，預計於

111年1月至111年12月開始執行。其他優良提案本館將視經費狀況與預期效益選擇合適提案，與提案人聯繫後執行。

※簡章未載明事項依實際活動需要適時修正，以本館官網公告為主。

※洽詢電話：(02)2926-6888 分機3512 史先生

附件1、「閱讀的一百種可能」國立臺灣圖書館多元參與提案計畫提案表

「閱讀的一百種可能」計畫提案表

提案截止日：10月31日

提案名稱	
提案人/ 團體名稱 與簡介	(此欄公開投票時使用之名稱，可填寫筆名。簡介可介紹自身背景、團隊組成…，內容不拘，限200字以內。)
提案概念	(請說明提案的主題、主要受眾群，以及主要呈現的形式與內容)
執行步驟	(請依提案規劃具體執行流程、步驟。填寫的越詳細，越有利於大家了解你的想法喔～) 1. 2. 3.

<table>
<tr><td>提案執行的
預期成效</td><td>(請說明執行此提案，對於讀者、圖書館會有什麼閱讀、學習或其他方面的益處。)</td></tr>
<tr><td>經費規劃
(新臺幣)</td><td>(請列出提案所需物品、耗材、講師費等各類支出項目，可自行增減表格)
<table>
<tr><td>項目</td><td>數量</td><td>單位</td><td>單價</td><td>總價</td><td>說明</td></tr>
<tr><td></td><td></td><td></td><td></td><td></td><td></td></tr>
<tr><td></td><td></td><td></td><td></td><td></td><td></td></tr>
<tr><td></td><td></td><td></td><td></td><td></td><td></td></tr>
<tr><td></td><td></td><td></td><td></td><td></td><td></td></tr>
<tr><td></td><td></td><td></td><td></td><td></td><td></td></tr>
<tr><td></td><td></td><td></td><td></td><td></td><td></td></tr>
<tr><td></td><td></td><td></td><td></td><td></td><td></td></tr>
<tr><td>合計</td><td colspan="4">元</td><td></td></tr>
</table></td></tr>
<tr><td colspan="2">提案人/團體聯絡資訊(必填)</td></tr>
<tr><td>提案人/團體
真實姓名/名稱</td><td>(請填寫真名，以利確認身分與聯繫。)</td></tr>
<tr><td>國立臺灣圖書館
借閱證證號</td><td>(團體請列出其中1人的借閱證號即可)</td></tr>
<tr><td>聯絡電話 (以手機為佳)</td><td>E-mail：</td></tr>
</table>

註：如表格空位不足請自行新增。

相關問題可洽詢 lion1290@mail.ntl.edu.tw 或 02-2926-6888 分機 3512 史先生

附件 2、圖書館策展規劃提案推薦區域



二樓閱讀角(一)

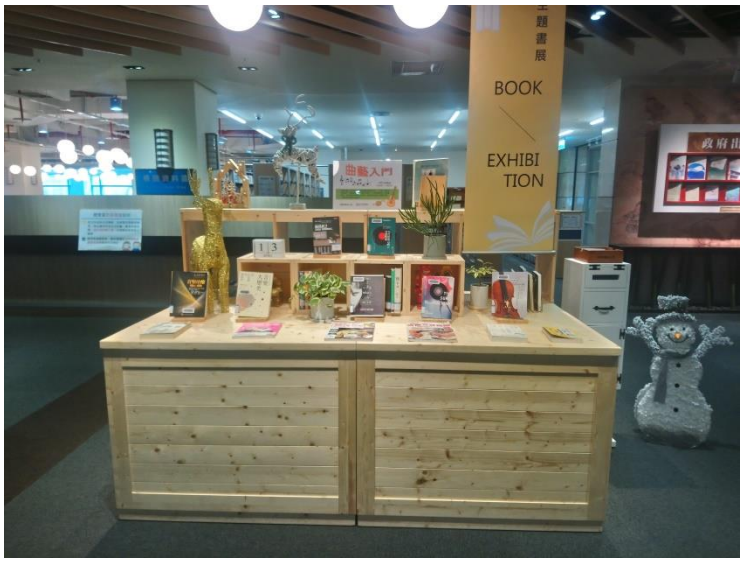

二樓主題書展區



二樓新書展示牆



三樓主題書展區

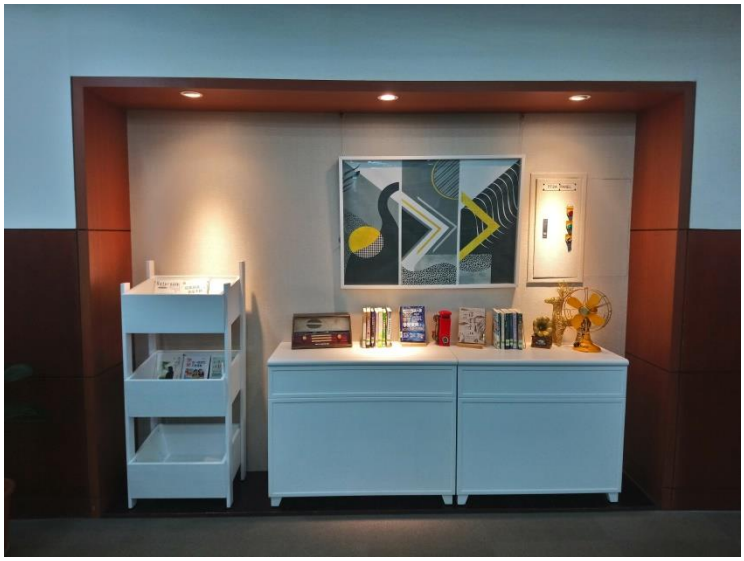

三樓閱讀角(一)



三樓閱讀角(二)

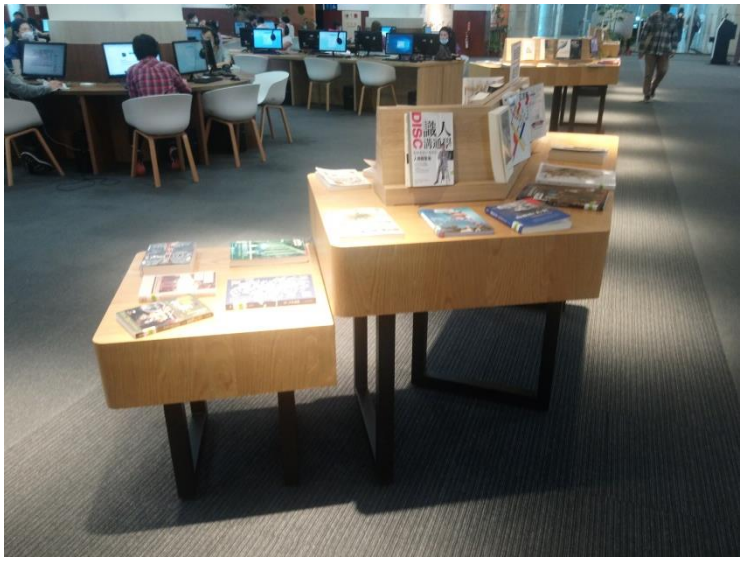

一樓新書展示區



一樓閱讀角



三樓青少年悅讀區雙向書展架



一樓臺灣藝文走廊



一樓大廳閱讀櫥窗-1(共 4 個)



一樓大廳閱讀櫥窗-2(共 4 個)