高二自然科領域「探究與實作」課程成果分享計畫
教師研習區域增能研習

研習對象：全國、臺北市高中職自然科教師

研習人數：每個場次 50 人

研習日期：112 年 6 月 6 日（二）

研習時間：13 時至 17 時

研習地點：臺北市立第一女子高級中學 至善樓309、413

講　　師：本校探究與實作任課教師群

報名地點：全國教師在職進修網

研習內容：實驗實作、課程設計、教學經驗分享、微專題製作
學習歷程檔案、綜合座談與交流等

場次	場次 1	場次 2
全國教師研習網課程代碼	3857973	3857975
課程名稱	探究與實作 A 課程分享 地震資料庫探索及應用 與跨科合作 （物理、地科）	探究與實作 B 課程分享 小綠綠晶體合成 與跨科合作 （化學、生物）



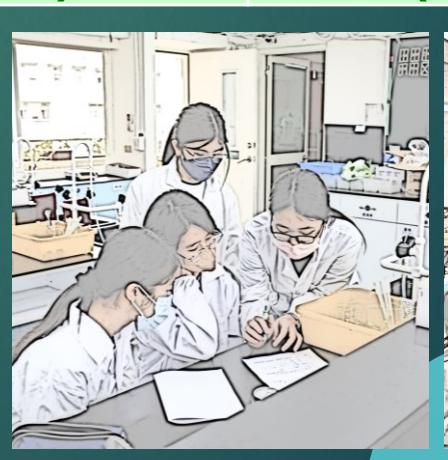


北一女中歡迎您！！